

Área de Proyectos



NOMBRE DEL PUESTO	CARGO	REPORTA A
Área de Proyectos	Área de Proyectos	Departamento de Proyectos y Presupuesto

CARGOS BAJO SU MANDO

Sin subordinados

OBJETIVO DEL PUESTO

Elaborar la propuesta de obras o acciones a ejecutar, que permitan el desarrollo de la infraestructura y equipamiento urbano y rural en el municipio,

UBICACIÓN EN EL ORGANIGRAMA

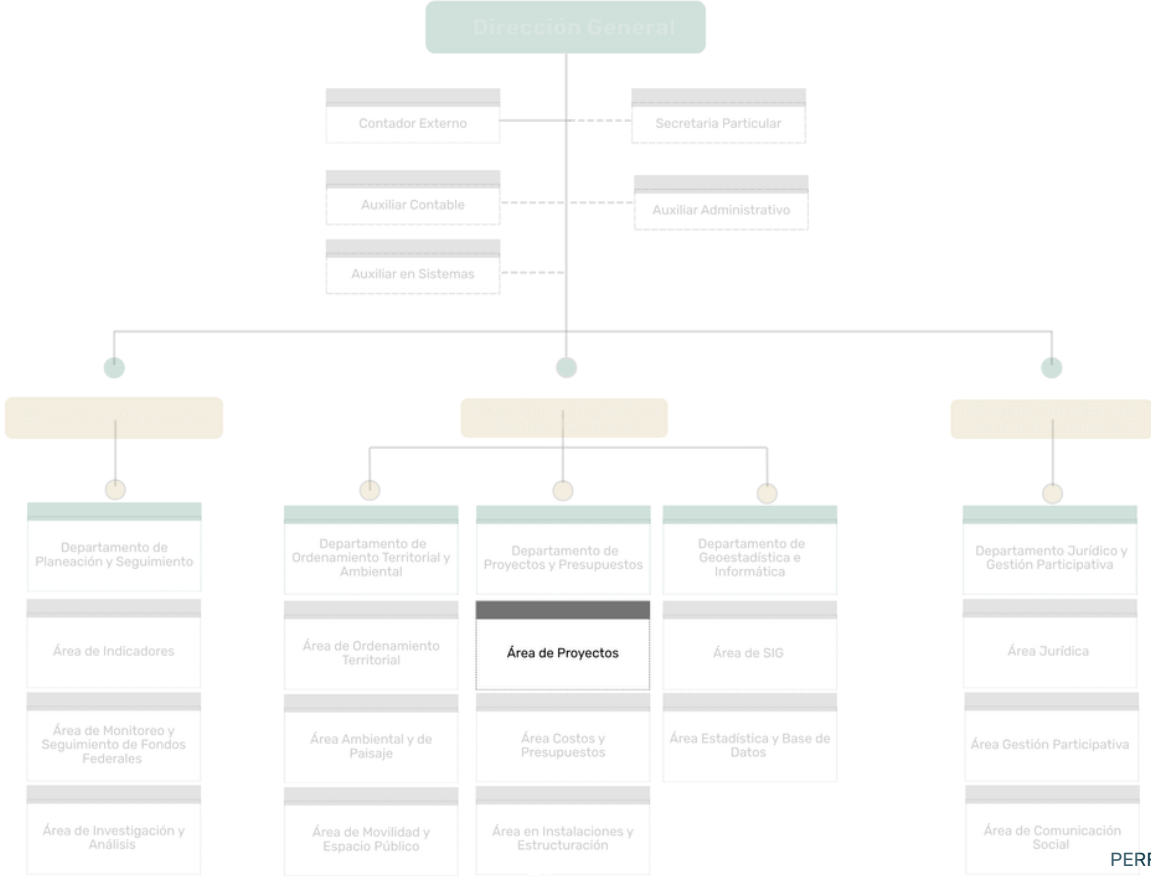

Las referidas en el artículo 38 del Acuerdo de Creación del Instituto de Planeación para el Municipio de Colima y las contenidas en los artículos 114 y 127 del Reglamento Interior del Instituto de Planeación para el Municipio de Colima.

Según el Acuerdo de Creación del Instituto de Planeación para el Municipio de Colima.

ARTÍCULO 38.- La Dirección Ejecutiva del INSTITUTO tendrá las siguientes atribuciones:

- I.** Recopilar, ordenar, sistematizar y difundir la información necesaria para generar planes, programas, estudios, proyectos y demás instrumentos del Sistema Municipal de Planeación;
- II.** Conjuntar e integrar al Sistema Municipal de Planeación las necesidades de la ciudadanía que se relacionen con la participación a que se refieren la Ley General de Asentamientos Humanos y la Ley de Asentamientos Humanos del Estado;
- III.** Sintetizar dichas aportaciones en documentos técnicos, planes, programas, reglamentos y proyectos que sirvan como soporte para las dependencias municipales en la toma de decisiones para la instrumentación de acciones; y
- IV.** Las demás que le establezca el Consejo Ciudadano de Planeación, la Junta de Gobierno o el Director General del INSTITUTO, que sean necesarias para el correcto funcionamiento del mismo.

Según el Reglamento Interior del Instituto de Planeación para el Municipio de Colima.

ARTÍCULO 114.- Corresponde al Equipo Técnico:

- I.** Realizar con sus propios recursos o ayudado por servicios especializados, los planes, proyectos y programas de la Cartera de Proyectos del Instituto y el Sistema Municipal de Planeación.
- II.** La administración del Instituto, conforme al Acuerdo, este Reglamento y demás legislación aplicable;
- III.** La instrumentación técnica y jurídica de la documentación necesaria para el cumplimiento de los objetivos, atribuciones y obligaciones del Instituto;
- IV.** Coordinar organismos y dependencias de los diversos sectores, para atender y dar seguimiento a los lineamientos del Sistema Municipal de Planeación;

- V.** Difundir el Sistema Municipal de Planeación, así como las actividades y logros del Instituto;
- VI.** Poner a disposición del Consejo, la Junta y público en general, en su caso, los instrumentos jurídicos y normativos del Sistema Municipal de Planeación;
- VII.** Integrar y tener a disposición el Archivo interno del Instituto, conforme el manual;
- VIII.** Llevar un archivo de documentación municipal que aplique a la planeación integral;
- IX.** Desarrollar investigaciones y vinculadas aplicables a la planeación estratégica;
- X.** Llevar a cabo monitoreos en el territorio municipal para atender los objetivos y atribuciones del Instituto;
- XI.** Integrar y actualizar permanentemente el Sistema de Información Geográfico Estadístico del Territorio Municipal;
- XII.** Instrumentar técnica y jurídicamente los elementos del Sistema Municipal de Planeación, conforme los respectivos acuerdos de la Junta y el manual;
- XIII.** Atender y dar seguimiento a la Cartera de Proyectos; conforme el Sistema Municipal de Planeación y el manual; y,
- XIV.** Realizar estudios técnicos especializados, análisis estratégicos, evaluaciones territoriales, estudios de impacto, planes de contingencia y demás servicios profesionales en materia de planeación y desarrollo territorial, conforme al objeto del Instituto.
- XV.** Generar productos técnicos y servicios susceptibles de contraprestación, conforme a los tabuladores y lineamientos aprobados por la Junta.
- XVI.** Las demás que señale este Reglamento, el Sistema Municipal de Planeación, la Junta y el Director General.

ARTÍCULO 127.- La descripción pormenorizada de cada una de las actividades que desempeñara el personal del Instituto, a nivel de jefaturas de departamento y en descenso, así como el detalle de los procedimientos a seguir y las reglas a que deberán sujetarse, serán elaborados y expedidos en el Manual, de conformidad con sus atribuciones, por la Dirección General y autorizados por la junta.

COMUNICACIÓN CON OTRAS INSTANCIAS

INTERIOR

Ámbito municipal: Todas las áreas administrativas, y especialmente con la Dirección de Obras Públicas.

EXTERIOR

Con todas las áreas de la Administración Pública de los tres niveles de gobierno, comités de barrio, asociaciones, ciudadanía en general.

HORARIO DE TRABAJO

De lunes a viernes, de 08:30 a 15:00 horas y disponibilidad para otros horarios.

ESCOLARIDAD

Deberá tener estudios de Licenciatura en Arquitectura o Ingeniería

PERFIL DEL PUESTO

CONOCIMIENTOS

- Conocimiento de la administración pública municipal.
- Experiencia en elaboración de proyectos y presupuestos de obra pública.
- Conocimiento y aplicación de normatividad de los diferentes ordenes de gobierno en materia de obras publicas y Fondos Federales para Obra Pública.

CAPACIDADES Y HABILIDADES

- Interés por ahondar en plantear soluciones y propuestas.
- Disposición para trabajar en grupos multidisciplinarios.
- Capacidad para discutir ideas.
- Tolerancia a la frustración.
- Capacidad de representación gráfica.
- Conocimientos técnicos de construcción.

ACTIVIDADES ORDINARIAS

- Planificar proyectos de obras y acciones y ajustar el presupuesto de las mismas en tiempo real.
- Realizar la propuesta de un proyecto desde que se inicia hasta la creación del plan, cronograma de ejecución y la gestión presupuestaria.
- Dar a conocer perfectamente el alcance del proyecto.
- Elaborar programas de obra.
- Ejecutar análisis de mano de obra y maquinaria.
- Efectuar levantamientos fotográficos de visitas de obra.
- Efectuar levantamientos de obras en 2 Dimensiones.
- Efectuar elevaciones de obra en 3 Dimensiones.
- Elaborar perspectivas.
- Elaborar anteproyectos y proyectos ejecutivos.
- Elaborar fichas de reportes ciudadanos.

**NIVEL DE
RESPONSABILIDAD**



MEDIA